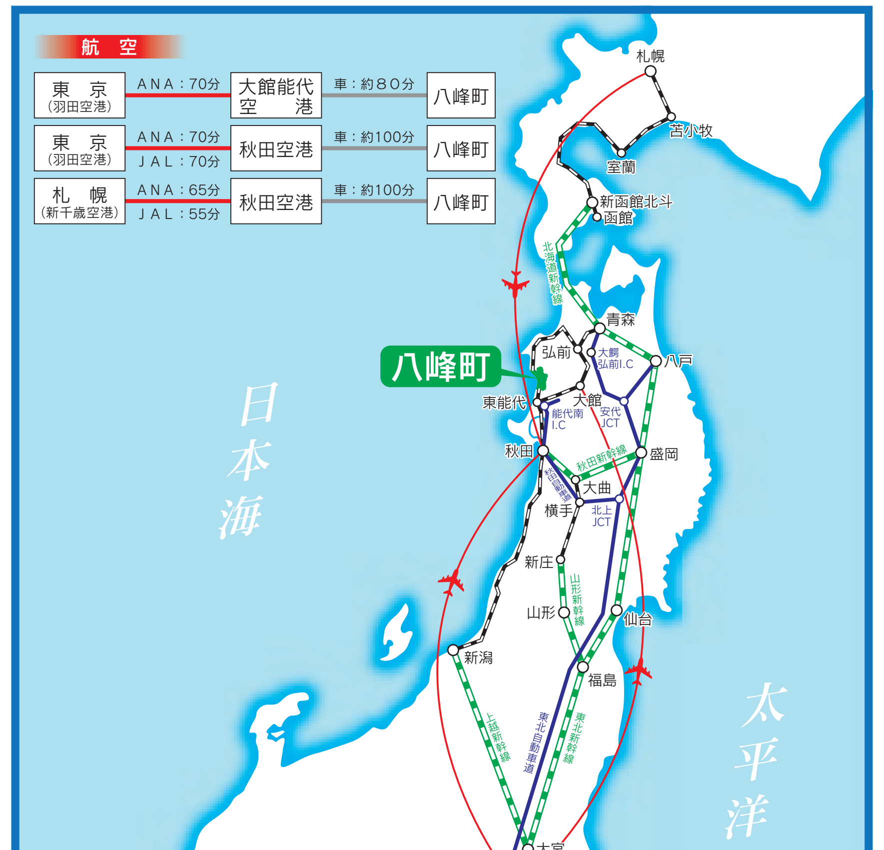

東　京（羽田空港）	ANA：70分	大館能代空港	車：約80分	八峰町
東　京（羽田空港）	ANA：70分 JAL：70分	秋田空港	車：約100分	八峰町
札　幌（新千歳空港）	ANA：65分 JAL：55分	秋田空港	車：約100分	八峰町

自動車　━ 自動車専用道路　━ 一般道

東京・仙台方面より

川口JCT ―東北自動車道 4時間― 仙台宮城I.C ―1時間45分― 北上JCT ―秋田自動車道 1時間30分― 秋田中央I.C ―45分― 能代南I.C ―5分― 能代東I.C ―30分― 八峰町（能代南I.C―八峰町 35分）

青森方面より

青森I.C ―東北自動車道 45分― 小坂JCT ―1時間5分― 三ツ井白神I.C ―10分― 能代東I.C ―30分― 八峰町

岩手方面より

盛岡I.C ―東北自動車道 1時間15分― 小坂JCT ―1時間5分― 三ツ井白神I.C ―10分― 能代東I.C ―30分― 八峰町

鉄　道　新幹線の所要時間は、列車により多少前後します。乗換駅での所要時間を含んでいません。東八森駅は八峰町役場の最寄り駅です。

仙　台	秋田新幹線 約2時間10分	秋　田	奥羽本線 約1時間	東能代	五能線 約30分	東八森
東　京	秋田新幹線 約3時間50分	秋　田	奥羽本線 約1時間	東能代	五能線 約30分	東八森

秋田県 あきたけん はっぽうちょう 八峰町

URL https://www.town.happo.lg.jp

〒018-2502 秋田県山本郡八峰町峰浜目名潟字目長田118

TEL 0185-76-2111（代表） FAX 0185-76-2113

R5. 8

NPO法人 八峰町観光協会（ポンポコ山公園パークセンター内）

八峰町観光案内 TEL 0185-76-4100

URL http://www.happouta.jp

白神の海・山・里の恵み。八峰町のおいしい食。

白神の海・山・里の恵み。八峰町のおいしい食。

道の駅はちもり「お殿水」　B-2

おすすめ!「八森産フグ料理」

地元八森の海でとれたフグをぜひご賞味ください。フグから揚げ定食、フグ塩だれつけ麺がおすすめです。

●住所…〒018-2601　八峰町八森字乙の水72—4
●営業…午前9:00～午後5:00　ラストオーダー午後4:00
●休業…12／31～1／2 ●TEL.0185-78-2300

ドライバーレストラン 海　C-2

おすすめ!「磯チャンポンラーメン」

海の幸と野菜がたっぷり入った味噌味ラーメンです。新鮮な魚介類と野菜のうまみが絶妙な味わいです。

●住所…〒018-2617　八峰町八森字御所の台30-1
●営業…午前10:00～午後8:00　ラストオーダー午後7:30
●休業…毎月第2·4水曜日 ●TEL&fax 0185-77-2812

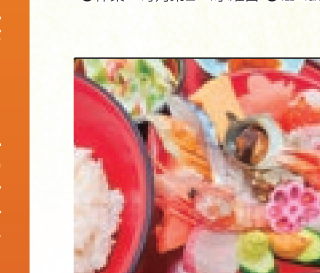

八森いさりび温泉 ハタハタ館「れすとらん いさりび」　C-2

おすすめ!「元気海鮮丼」（4月～10月）

新鮮なマグロ·鯛·イカ·甘海老·サーモンなどの具がたっぷりのったボリューミーな海鮮丼。味噌汁·漬物·もずく酢の小鉢付きで、値段もお腹も満足する一品。
※季節により内容が変更になります。

●住所…〒018-2617　八峰町八森字御所の台51
●営業…午前11:00～午後3:00　ラストオーダー午後2:30
●休業…毎月第4火曜日
●TEL.0185-77-2770　fax.0185-77-2722

地物食堂　どはち（産直ぶりこ内）　C-2

おすすめ!「海鮮丼·旬の地元の海鮮や農産物を使った料理」

旬の地物の食材を使った料理を漁師や農家のおすすめの食べ方で提供しています。八峰町の旨いものだらけのお店です。

●住所…〒018-2617　八峰町八森字御所の台51
●営業…午前11:00～午後2:00
●休業…月曜日、火曜日

イカ焼き　磯舟　B-2

おすすめ!「焼きイカ」「味付けタコ」

肉厚で旨味のある焼きイカやラーメンのほか、秘伝のタレに漬け込んだ味付けタコもおすすめです。

●住所…〒018-2608　八峰町八森字岩館向台81-14
●営業…平日10:00～17:00　土日9:00～17:30
（季節により終了時間の変更あり）
●休業…不定休（冬期は休業）　●TEL.0185-78-2508

レストラン峰　E-3

おすすめ!「味噌カツ定食」

国産豚ロースを使用した味噌カツ定食が一番人気です。揚げたてのトンカツに特製の味噌だれがベストマッチ。ほかにもボリューム満点のメニューが豊富です。

●住所…〒018-2507　八峰町峰浜田中字大土面17
●営業…午前11:00～午後8:00 ラストオーダー午後7:00
●休業…日曜日
●TEL.0185-76-2529　fax.0185-76-3156

能代カントリークラブ　E-3

おすすめ!「スタミナ定食」

ゴルフ場のレストランでスタミナ満点の定食をどうぞ。馬フィレ肉のソテーは食べごたえも十分ですよ。

●住所…〒018-2507　八峰町峰浜田中字大土面18
●営業…午前11:00～午後2:00　ラストオーダー午後1:30
●休業…なし（冬期休業）
●TEL.0185-76-3311　fax.0185-76-3009

ダイニング　福八　C-3

おすすめ!「アワビチャーハンセット」

きざみアワビと肝をバターしょう油味で香ばしく炒めたチャーハンです。日本海に浮ぶ雄島を眺めてのアワビランチはいかがですか?<磯スープとサラダ付き>

●住所…〒018-2641　八峰町八森字中浜1-13
●営業…午前10:30～午後3:00
ラストオーダー午後3:00
●休業…年中無休 ●TEL&fax.0185-77-3073

鹿の浦　矢作食堂　D-3

おすすめ!「海鮮あわび丼」（期間限定）

あわび1個をステーキにして、5種類の新鮮な魚のお刺身と一緒に盛り合わせた丼です。香ばしくジューシーなアワビステーキと海鮮が一緒に味わえるよくばりな丼です。

●住所…〒018-2648　八峰町八森字泊台89-2
●営業…午前10:00～午後7:00　ラストオーダー午後6:50
●休業…月曜日　●TEL&fax.0185-77-3636

鹿の浦食堂　サザエさん　D-3

おすすめ!「New白神ねぎ醤油ラーメン」

秋田名産「比内地鶏スープ」に煮干し出汁をブレンドし、手もみ麺と地元の白神ねぎを使用した相性抜群な逸品!さらに、甘さ、香り舌ざわり、全てにおいて心を満たしてくれる上質な味の"プレミアムソフトクリーム"も新登場

●住所…〒018-2648　八峰町八森字泊台89-2
●営業…午前10:00～午後4:00（土日祝日は午前10:00～午後5:00）
●休業…不定休
●TEL.0185-77-2677

レストハウス　ポパイ　D-3

おすすめ!「カレーライス（サラダ付き）」

20種類のスパイスと1時間以上炒めたタマネギで時間と手間をたっぷりかけたカレーが大人気!定番メニューも豊富

●住所…〒018-2676　八峰町八森字磯村288-2
●営業…午前11:00～午後8:00　ラストオーダー午後7:00
●休業…月曜日（月2回）　●TEL.0185-77-3515

しらかみカフェ　E-3

おすすめ!「梨とキキョウの薬膳パスタ」

八峰町で栽培されているキキョウの根と、自家農園の梨をたっぷり使ったフルーツソースのフルーティな味をお楽しみ下さい。

●住所…〒018-2501　八峰町峰浜水沢字家の下谷地38-4
●営業…午前11:00～午後4:00（午後4:00以降は予約で）
●休業…火曜日　●TEL&fax.0185-76-3715

道のレストラン はっぽう（産直 おらほの館内）　F-3

おすすめ!「産直カレー」

毎日、産直より仕入した旬の野菜たっぷりのボリュームカレーです。（セルフサービスで提供いたしておりますが、重いので十分注意してください）

●住所…〒018-2509　八峰町峰浜沼田字ホンコ谷地147-6
●営業…午前11:00～午後3:00　ラストオーダー午後2:30
●休業…12／29～1／3、水曜日（月1回）
●TEL&fax.0185-76-4455

いこいのロッジ　C-2

おすすめ!「唐揚げ定食」

唐揚げ定食やしょうが焼き定食、エビフライ定食、カレーや各種スパゲッティのほか、地元八森産の新鮮な魚介類の刺身定食や焼き魚定食もおすすめです。

●住所…〒018-2616　八峰町八森字三沢9
●営業…午前10:00～午後9:00（季節により終了時間の変更あり）
●休業…毎週月曜日　●TEL&fax.0185-77-3533

パン工房　ボスケット　D-3

おすすめ!「白神パン」

木の温もり溢れる店内には、世界遺産白神山地生まれの天然酵母「白神こだま酵母」を使った、焼きたてのパンが並んでいます。ブナの葉をモチーフにした「白神パン」を始め、卵や保存料をなるべく使わないこだわりの商品が好評です。

●住所…〒018-2671　八峰町八森字湯の尻23-8
●営業…午前9:30～　なくなり次第終了
●休業…月曜日　●TEL.0185-77-2889

※掲載内容は令和5年7月現在のため変更となっている場合があります。最新情報は各店舗へお問い合わせをお願いします。

白神の里で体験·泊まる（民泊·旅館·ホテル）

白神の里で体験·泊まる（民泊·旅館·ホテル）

白神山地の自然の恵みに、ゆったりとつかり リフレッシュしてみませんか?

民宿·旅館

夕映の館（ゆうばえのやかた）　D-3

日本海を臨む高台にある本館集落は、かやぶき屋根の民家や本館城址など農山村の原風景が残っています。夕映の館は、グリーンツーリズムの田舎体験ができる宿泊施設です。隣接するそば打ち体験館では、そば打ちやきりたんぽ作りなども体験できます。

●素泊り…大人3,000円、小·中学生2,000円、
和室2部屋10人まで。体験料は別途。
●TEL.090-9137-4979 管理者／石岡

漁火の館（いさりびのやかた）　B-2

漁村集落岩館地区の小高い丘の上にあり、眼下には岩館漁港や日本海が見渡せます。

●素泊り…大人3,000円、小·中学生2,000円、
和室2部屋6人まで。
●予約先…TEL.0185-78-2417管理者／須藤

農家民宿 花みずき（はなみずき）　F-4

八峰町峰浜地区にある農家民宿花みずきは、白神山地の麓、大自然に恵まれたのどかな雰囲気でくつろげる宿です。檜の香りと木のぬくもりを感じながら疲れを癒すことができる檜風呂も魅力の一つ。ご宿泊者限定で、整体·フットケアのご予約もできます。

●素泊り…大人（中学生以上）4,950円（税込）
子供（3才未満無料）3,300円（税込）
（予算に応じて食事も対応できます）和室2部屋6名まで、自炊設備あり
●予約先…TEL.0185-76-3778
●Wi-Fi利用可

農家民宿 観海荘（かんかいそう）　C-3

目の前に日本海を臨みながら、お食事を楽しんでいただけます。
家族団らんの雰囲気で、ゆったりと時間を過ごしてみませんか?

●宿泊料金…1泊2食 6,300円（税込）
和室2部屋4人まで。
●予約先…TEL.0185-77-3038
●Wi-Fi利用可

三四郎旅館（さんしろうりょかん）　B-2

岩館漁港のすぐ目の前にある、新鮮な魚介類料理が自慢の旅館です。炭火焼きした手作りのきりたんぽ鍋も好評です。6室、30人まで宿泊できます。

●宿泊料金…
○スタンダードプラン 1泊2食 9,500円（税込）～
※季節によって料金が変わることがありますので、詳細についてはお問合せ下さい。
○ビジネスプラン 1泊2食 7,000円（税込）～　○素泊り 4,700円（税込）～
※料金に関してはご相談に応じます。
●予約先…TEL.0185-78-2413

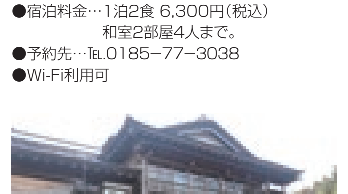

民宿 十三夜（じゅうさんや）　F-4

白神山地の麓、静かな集落にたたずむ古民家でゆっくりのんびりとした時間をお過ごしください。

●宿泊料金…1泊2食 6,000円（税別）
定員2組7人まで。
●チェックイン午後4時
チェックアウト午前10時
●予約先…TEL&fax.0185-88-8724

CRANDS（クランズ）　C-3

海を眺めながら、仲間だけでゆっくりとした時間を過ごすことができる、1日1組限定の貸切コテージです。キッチン完備で調理器具も豊富に揃えておりますので、持ちこんだ食材で自炊をお楽しみいただけます。事前予約で、地元のお刺身盛合わせや食材も手配できます。

●宿泊料金…素泊まり 30,000円～（詳しくはホームページをご確認下さい）
●定員…10名（高校生以下無料）　●チェックイン 14時／チェックアウト 10時
●予約先…HP予約 https://crands-akita.com　●Wi-Fi利用可

民宿いがわ　B-2

岩館港で水揚げされた新鮮な魚介類料理が自慢です。旬の魚料理を目当てに多くのリピーターも訪れます。

●宿泊料金…1泊2食 8,800円（税込）～
●素泊り…4,000円（税込）
和室10人まで
●予約先…TEL.0185-78-2206
（電話予約のみ）
●Wi-Fi利用可

ホテル

八森いさりび温泉「ハタハタ館」（はちもりいさりびおんせんはたはたかん）　C-2

客室から日本海が臨め、天然温泉は、露天風呂、寝湯、泡風呂、サウナ、岩盤浴まで揃っていて、特に、岩風呂と船風呂の2種類の露天風呂が人気です。全80席のレストランや土産品コーナー、大·中·小の宴会場を完備しています。

●入浴料金…大人500円、小·中学生200円
●宿泊料金…平日1泊2食 12,360円～
洋室2、和洋室2、和室4、35人まで宿泊可能
●予約先…TEL.0185-77-2770
●Wi-Fi利用可

あきた白神温泉ホテル（あきたしらかみおんせんほてる）　D-3

地元食材を中心に、旬の素材をふんだんに使った料理でおもてなしします。天然温泉始め、和洋室の5つの宴会場、全18室の客室を完備してお客様をお迎えいたします。

●宿泊料金…1泊2食 14,300円～
和洋室16、和室2、70人まで宿泊可能
●予約先…TEL.0185-77-2233
●Wi-Fi利用可

その他

ポンポコ山公園 バンガロー村　F-3

ポンポコ山公園内にある木のぬくもり溢れるバンガローです。全4棟のバンガローは、各棟5人まで宿泊できます。冷蔵庫、炊飯器、食器類などを備えていますので自炊可能です。

●宿泊料金…1泊 10,000円（5人まで）　●休憩は1時間1,000円で利用可
●入浴はシャワー室のみ　●予約先…TEL.0185-76-3322

あきた白神体験センターの宿泊情報は別記をごらんください。

※料金等は改定される場合がありますので、お問い合わせください。

白神の恵み·八峰町の特産品と海の幸、山の幸、里の幸

白神の恵み·八峰町の特産品と海の幸、山の幸、里の幸

はちもり観光市（はちもりかんこういち）　C-2

八森沖でとれた新鮮な魚介類を始め、野菜や山菜、地元特産品を販売しています。観光市の名物となっているホッケのつみれ汁、うどんやそばなどが食べられるお店のほか、ろばた焼きスペースもあります。

●営業日…毎週土曜日·日曜
※お盆や年末など臨時開催日もあります
●お問合せ先…TEL.0185-77-3774

産直おらほの館（さんちょくおらほのやかた）　F-3

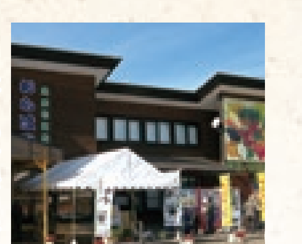

国道101号沿いの道の駅みねはまに隣接しています。新鮮な野菜や山菜、漬物、お菓子、ドライフラワー、手作り味噌、ハーブグッズなどを取り揃えています。また、ソバのつなぎに豆乳を使う独特の製法が人気の「石川そば」が味わえる食堂やソフトクリームコーナーも人気です。

●お問合せ先…TEL.0185-76-4649

産直ぶりこ（さんちょくぶりこ）　C-2

JR五能線あきた白神駅の向かい側、温泉保養施設ハタハタ館に隣接する産直施設です。日本海の八森沖で水揚げされた新鮮な魚介類を始め、ハタハタずしなどの水産加工品や白神の山の幸も数多く揃えています。また、店内には、旬の食材を使った料理を、漁師や、農家のおすすめの食べ方で提供している「地物食堂どはち」もあります。おすすめメニューは「海鮮丼」。八峰町の旨いものだらけの食堂です。

●お問合せ先…TEL.0185-70-4020

【峰浜梨（みねはまなし）】

明治時代より栽培されてきた峰浜梨。抜群の風味で好評です。9月初旬から10月下旬にかけて、峰浜沢目地区の国道101号沿いの果樹園を中心に、和梨·洋梨·ぶどうが直売されます。また、もぎ取り体験のできる店舗もあります。

●お問合せ先…
八峰町観光協会 TEL.0185-76-4100

【ハタハタ】

ハタハタは、民謡秋田音頭で「秋田名物八森ハタハタ···」と謡われる秋田の代表魚。厳しい冬が始まる11月後半から12月にかけて産卵のため沿岸に押し寄せるハタハタは、「季節ハタハタ」と呼ばれます。塩焼き、煮付け、しょっつる鍋、ハタハタずしなど、冬のごちそうとして欠かせません。

【しょっつる】

地元で捕れたハタハタをまるごと塩漬けして、発酵·熟成させた調味料です。濃厚でコクのある旨みが特徴で、鍋物や煮物料理をおいしく引き立てます。ご賞味ください。

【清酒白瀑】

明治34年に創業。仕込み水には白神山系を源にする天然水を使い、蔵元自らが栽培する厳選された酒米でこだわりの酒造りを行っています。

●お問合せ先…
株式会社 山本酒造店
TEL.0185-77-2311

【ジオグラス】

かつて町の繁栄を支えた鉱業所に由来する黒い砂（カラミ）を原料に加えて一つ一つ手作りしたオリジナルグラスです。白神のブナの新緑と日本海の青をイメージした2種類のグラスは八峰町のお土産におすすめです。

●お問合せ先…八峰町観光協会
TEL.0185-76-4100

【石川そば（いしかわそば）】

しっかりとした歯ごたえのある平打ち麺で、そば粉のつなぎとして豆乳を使っているのが特徴です。ほんのりとした甘みが感じられるおいしい石川そばを是非ご賞味ください。

●お問合せ先…
八峰町観光協会 TEL.0185-76-4100

【菌床しいたけ（きんしょうしいたけ）】

肉厚でやや硬めの食感のよいシイタケです。風味が豊かでどんな料理にもあう峰浜地区特産しいたけを是非ご賞味ください。

【椎茸タプナード】

秋田県産椎茸を刻み、しょっつると塩麹、白ワインを使ってタプナード風に仕上げました。塩麹の優しい塩味と、しょっつるの旨味が後を引く美味しさとなっています。しいたけのほどよい食感と、味付けを選ばない塩味で、様々なアレンジが可能です!

●お問合せ先…
オイル漬け専門店 ノルテ カルタ
TEL.0185-57-3444

【グリーン豆腐】

白神山系から流れる水と地元八峰町産の大豆のみを使って作るこだわりの豆腐です。青大豆を100%使用したグリーン豆腐は、淡いきみどり色が特徴の風味と甘みが感じられる絶品豆腐です。

●お問合せ先…
松岡食品 TEL.0185-77-2024

【創作木工品】

木肌のぬくもり社では、天然秋田杉のすかし彫りの技法を用いて、飾り扇子をはじめ、すかし鏡、コースター、筆立てなど、さまざまな創作木工品を作っています。図柄は、オーダーメイドの製作にも対応してくれますので、大切な方への贈り物や記念品として世界に一つだけのオリジナルをプレゼントしてみてはいかがでしょうか。

●お問合せ先…木肌のぬくもり社 TEL.0185-77-2236